DLF
中国冻博会
CHINA REFRIGERATED FOOD EXPO

冻品产业链
第1展

第2届中国
冷冻冷藏食品博览会(厦门)
第13届中国火锅料节

同期举办：火锅烧烤食材展 | 餐饮暨预制食材展

会刊

5.20
—
5.22

厦门国际会展中心

创新融合
味领未来

目 录

安井食品集团股份有限公司 1
北京隆中谏策品牌策划设计机构 2
福建升隆食品有限公司 4
开平市郑氏蛋业有限公司 5
石家庄双航机械制造有限公司 6
山东康贝特食品包装机械有限公司 7
泉州市天发食品机械有限公司 8
青岛电子检测仪器厂 9
广东勇仁机械科技有限公司 10
厦门德立食品机械有限公司 11
石家庄市通力食品机械有限公司 12
浙江均味食品科技有限公司 13
山东三维大豆蛋白有限公司 14
漳州市盛元食品有限公司 14
盛龙德茂涞水塑料包装制品有限公司 16
北京东航精密机械制造有限公司 17
厦门致和全水产有限公司 18
渔贝牧场(山东)海洋科技有限公司 19
山西晋之乡醋业有限公司 20
汕头市金派食品有限公司 21
石家庄睿岳食品科技有限公司 22
潮州市合虎四季食品有限公司 23
安徽沃福机械科技有限公司 24
山东洁晶集团股份有限公司 25

土默特左旗静恺食品有限公司 26
泉州市丰联农业科技有限公司 27
河北御福斋食品有限公司 28
佛山市广济贸易有限公司 29
厦门市喜家益食品有限公司 30
山西恒来福醋业有限公司 31
南阳荣运农业发展合作社 32
厦门朝和食品有限公司 33
广西盛鲜食品有限公司 34
四川麻辣红包食品有限公司 35
海福达(上海)食品销售有限公司 36
厦门银祥豆制品有限公司 37
三明素佰佳农业发展有限公司 38
揭阳市潮膳之味食品有限公司 39
嘀潮(深圳)网络科技有限公司 40
福建慧买买信息科技有限公司 41
正正慧选 42
超顺严选 43
莆田市文献便民服务有限公司 44
家起点 45
猛子在线 46
闽南预制菜产业联合会 47
福建冠先食品有限公司 48
漳州丸滋食品有限公司 49
汕头市天祺食品有限公司 50
广东壹起旺机械有限公司 51

福州佳得创实品机械有限公司 52
厦门新台食品有限公司 53
厦门永圆食品有限公司 54
泉州坤宴食品有限公司 55
福建鼎隆易食品有限责任公司 56
福鼎市李唐盛世食品有限公司 57
漳州兴威食品有限公司 58
福建桂鲜冠食品科技有限公司 59
汕头市万壮食品有限公司 60
安徽大匠传承食品有限公司 61
福建龙海市澄福食品有限公司 62
厦门普若装饰工程有限公司 63
饺之佳 64

食以民为天

Anjoy

安井®

虾滑球

锁鲜装系列

——隔绝空气 锁住美味——

锁鲜装

我的专属印象 就是品牌力量

Exclusive Impression

专属印象，为企业量身定制打造
全面赋能品牌价值，夯实品牌力量

十大业务模块

做什么？
怎么做？
如何实现？

- 战略咨询落地
- 全渠道建系统
- 品牌全案服务
- 精招商强动销
- 市场营销体系
- 系统营销陪跑
- 品牌专属印象
- 商学院实践营
- 产品体系规划
- 样板市场实战

我们的综合优势：

多

多维研究（用户、竞品、行业、自身，跨界等多维度系统研究）
多PK竞争（北京、青岛、郑州内部PK，确保最优成果）
多方资源（内部：全岗位专业项目小组；外部：多平台、多渠道资源）

快

快速响应（对需求、对市场做出快速反应、精准判断）
高效反馈（高质高效交付成果的超级执行力）
快捷落地（多部门配合，全流程跟踪落地服务）

好

专注成果（以落地高质量成果为工作目标）
专业流程（高效专业的工作流程优化，确保效率）
专心聚焦（项目组专心服务，紧盯目标，倒推过程）

省

过程省时（了解行业、了解竞品、短时间解决难题）
目标省钱（无弯路，直达目标，就是更省钱）
驻场省心（项目规划前置，重要节点驻场跟踪进度、主动协同服务）

隆中谏策品牌营销服务机构
400-005-8485

北京：朝阳区东三环中路39号院建外SOHO12号楼2805室
青岛：哈尔滨路52号青建太阳岛LOFT商务楼2#楼805室
郑州：河南省郑州市郑东新区绿地新都会2号楼B座808室

隆中谏策 long

北京 青岛 郑州

品牌年轻化定制专家

http://www.lzjc2002.com/

辉煌21年
品牌年轻化践行者

隆中谏策，专业服务于大食品生态的品牌营销服务机构，21年来潜心研究消费需求变化，洞悉行业发展趋势，以五力之道品牌生态体系助力食品企业品牌升级，从产品、形象、渠道、推广等多维度为企业发展助力，专业团队，以丰富的成功经验和新锐视角持续服务于行业内头部品牌，助力数十家上市企业、百余家知名品牌企业实现品牌建设和系统落地，是大食品行业久负盛名的品牌营销服务机构。

时间验证美味

全新品牌策划成就企业新高地

全新品牌策划：i più illustri帕珞斯首创欧式发酵火腿行业，生产工艺精湛、口感醇厚浓郁，具有浓郁的地域文化特色，是蜚声世界食文化的一朵奇葩。帕珞斯以时间验证美味，塑造尊贵品质，成就高端美食。

“食”在放心，引领便当新风潮

全新项目孵化，推进业务发展

项目孵化服务：从食品安全角度出发，围绕“食”在放心，塑造正大茄子饭全新便当产品，推出茄子饭便当小店项目，触达当下消费者对外卖食品健康安全的诉求，整体设计体现一人食的精致安心，更加契合消费者需求。

品牌全案规划，铸就民族企业

多品类产品，通过统一视觉符号呈现，展现品牌系列感、品质感。全方位的品牌规划打造，打造民族特色企业新高地。

专属印象，就是品牌力量

将“懂”字打造成品牌的专属印象，通过持续的市场推广和终端展示，使这一核心价值深入人心，从而在消费者心中建立起“懂菜”品牌的专业形象。

地域属性，差异定位

深入挖掘提炼当地的文化特色，通过插画形式巧妙融合，为消费者带来具有地域标识性的产品体验，成为传递地方文化和情感的载体。

渠道分层定制，品牌精准定位

按渠道分层定制品牌和规划包装，确保品牌在不同市场渠道中的竞争力和辨识度。

品牌活力化、年轻化

采用插画风格，搭配国风形式展现食材，增强产品食欲感，同时彰显品牌的年轻化、活力化。

龙大黑猪肉 生态好享受

精心打造高端猪肉品牌门店系统

连锁店形象系统：从威武霸气的名字到整个门店的系统形象设计，黑金组合极好的诠释了品牌的高端质感，场景设计更是纳山、林、居于一体，突出生态散养的特点，于自然中强调了品牌的高端差异化。

福建升隆食品有限公司

展位号 T12

升隆实业 SHENGLONG INDUSTRIAL

升隆实业——福建升隆食品有限公司，是一家致力于速冻肉糜类制品、速冻菜肴制品、速冻鱼糜制品、速冻肉制品、速冻面米制品五大产品系列集研发、生产、销售为一体的企业，注册资金壹亿贰仟万元，现有员工近千人，研发、管理人员 100 多人。升隆实业旗下拥有升隆、捕鱼耕田升隆闽航等系列品牌。近百个品种。

公司地址：福建省漳州台商投资区角美镇福龙工业园幸福路 8 号

开平市郑氏蛋业有限公司

展位号 A105/A106

主产：咸蛋清粉，低盐蛋清粉。

联系人：郑仕彬 13356551781

石家庄双航机械制造有限公司

展位号 T50

石家庄双航机械制造有限公司是生产食品机械的专业公司。我公司致力于肉制品加工机械的研制、设计、开发、生产和销售，拥有一支诚信、敬业的销售团队，锻炼出一支技术力量雄厚，实践经验丰富的高素质职业队伍，不断创新，不停进取。

我公司的主要产品有：叶片灌装机、新型电动铝丝打卡机、电动长城卡打卡机、盐水注射机、绞肉机、搅拌机、斩拌机、滚揉机、高速切肠机、高速扭结机、午餐肉灌装及分份机等系列配套食品机械。

我公司始终坚持“客户第一，质量第一，信誉第一”的企业宗旨，秉承“优良产品，优惠价格，优质服务”的经营理念，坚守信誉，竭诚为客户服务。继续一如既往以优质的产品质量，先进的技术，踏踏实实地把我们的设备做的更好、更精，为客户提供优质可靠的产品。双航机械为客户提供完善的售后服务，保证以最快的速度，高质量的技术，为您解决生产中出现的问题，保证客户的利益。把握现在，共创未来，共铸辉煌。

公司地址：石家庄藁城区黄山街丰产路交口
联系人：15530153105

山东康贝特食品包装机械有限公司

展位号 T21

康贝特 KANG BEI TE
康贝特机械 KANGBEITE MACHINERY

山东康贝特食品包装机械有限公司坐落于山东半岛中部，中国龙城--山东诸城，是一家致力于研究，推广，开发，改进，创新，传播和提供包装技术领域的服务，是国内专业从事气调包装机和真空包装机最大制造商之一。

公司地址：山东省潍坊市诸城市密州东路 5999 号

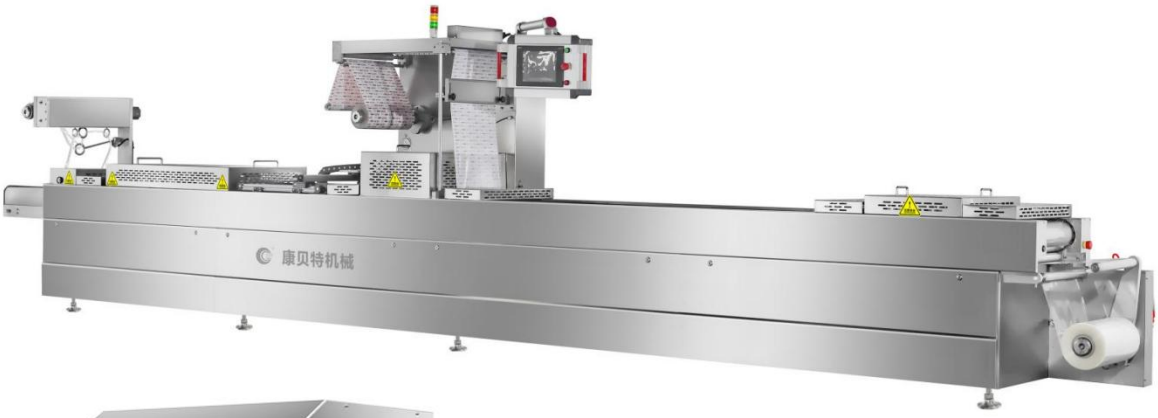

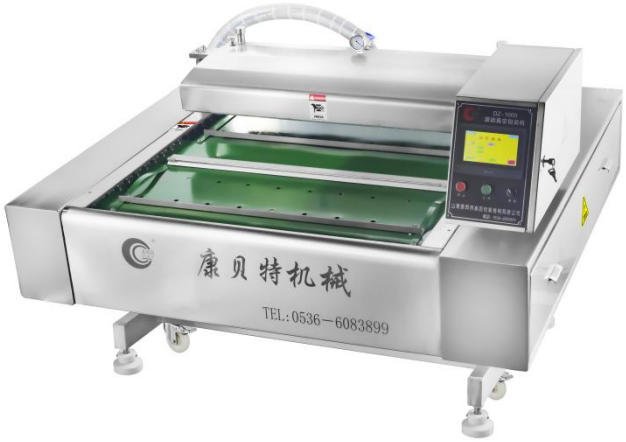

泉州市天发食品机械有限公司

展位号 T04

福建省泉州市天发食品机械有限公司成立于 1998 年，位于历史名城著名侨乡泉州市，总建筑占地面积 35000 平方米，固定资产 7000 万元，拥有员工 130 人，其中高级技术研发人员 30 人，中高级职称人员 50 人，年生产能力 5000 台/套，是一家集设计、研发、生产、销售为一体的大型食品机械企业。

成立至今，天发始终秉承“质量第一、诚信为先、以人为本、科学管理”的经营宗旨，坚持“精细完美、严谨务实”的质量方针，吸纳优秀人才，加大对产品的科研投入，设备品质及性能始终处于行业前列。天发食品机械已成为国内众多食品生产加工行业的首选设备供应商，其卓越的产品品质和完善的售后服务，受到了国内外客户广泛赞誉和推崇。

公司引进德国 、台湾先进的生产设备和工艺，主要生产液压打浆机、强力绞肉机、刨肉机、斩拌机、切肉机、肉梗成型机、泵浦机、桂花肠成型机、腰花成型机、贡丸墨鱼丸两用机、贡丸机、包芯机、高速淡水丸机、北极翅成型机、双变频鱼丸成型机、燕（虾）饺成型机、油炸线、水煮生产线、螺杆供料机、多头蟹排机、鲍鱼片成型线你、蟹柳生产线呢、模拟蟹钳生产线等几十种食品机械系列，承接各类非标定制冷冻调理食品机械的设计和生产。

公司设备已销往河南、山东、江苏、福建、广东等二十几个省市，并出口到美国、意大利、台湾、东南亚、中东十几个国家和地区。公司多次获得国家和当地政府表彰和肯定，是福建省食品包装机械工业协会副会长单位。

天发将一如既往的坚持“精细完美，严谨务实”的质量方针，以最优质的产品和服务来回报广大客户长期以来对天发的关心与厚爱，在诚信互惠的基础上实现共同发展与双赢。

青岛电子检测仪器厂

展位号 A20

青岛电子检测仪器厂，主要产品：卫士牌金属探测器、卫士牌重量选别机等系列产品。作为行业龙头企业，起草制定了中国食品金属探测器国家级行业标准；曾获得山东省名牌产品、青岛市高新技术企业称号。企业致力于构建食品无污染绿色供应体系，提供与国际同步的高端金属探测器系列产品，为整个社会的食品安全保驾护航。

卫士牌金属探测器适用于乳制品、休闲食品、糕点糖茶、海产、农畜产品、肉食禽蛋、脱水蔬菜、肉食加工、休闲食品、干鲜果品等食品行业，在国内外有广阔的市场、完善的销售体系及庞大的服务网络，优质的品质深得用户的青睐。

青岛电子检测仪器厂将继续秉承“以人为本、科技兴厂、提质求精、开拓进取、创卫士名牌”的企业方针，坚持追求高新技术水准，不懈努力为用户提供优质服务，力求以优秀的产品品质和诚信的合作态度回报广大用户。

公司地址：山东省青岛市市南区仰口路 9 号
联系人：冷强 13506482831

广东勇仁机械科技有限公司

展位号 T13

YONGREN 勇仁机械科技

广东勇仁机械科技有限公司（ 原揭阳市揭东永仁食品机械有限公司）位于广东工业新城揭阳揭东区，是一家集设计、研发、生产、销售为一体的冷冻调理食品机械设备生产企业。多年来，企业造就了一支素质高、技术过硬的技术人员和员工队伍，拥有先进的生产工艺和精良的设备，确保了广东勇仁产品的优良品质。

主要生产冻肉刨肉机、冻肉绞肉机、变频斩拌机、变频打浆机、鱼丸机、包心鱼丸机、贡丸成型机、成型泵浦机、火锅料机组、潮汕牛肉丸全自动生产线等冷冻调理食品系列专业设备。承接各类鱼糜制品、肉类制品新建冷冻调理食品企业的设备安装，工艺设计及老厂技术改造成 套输出终端解决方案。

广东勇仁机械经营二十多年不断积累和创新，博采众长不断引进先进创新技术, 企业连续多年荣获《广东省守合同重信用企业》、《中国火锅料行业优秀供应商》《高新技术企业》荣誉称号。并与国内外多家知名火锅料厂形成长期合作。为了未来的建设和发展，勇仁机械以质量第一、用户至上为我们的经营理念和宗旨，不断完善市场需求质量，创新产品，立足科技优势，更好的服务于用户。我们以不变的心坚持正确的理念，追求卓越精工的质量方针，以优秀的产品和服务回报广大新老客户长期以来的关注与信任。

公司地址：广东省揭阳市揭东区埔田镇环山东路重笃中段
联系人：吴伊然 13822035803

厦门德立食品机械有限公司

展位号 T32/T39

德立机械

石家庄市通力食品机械有限公司

展位号 T19

TUNLY FOOD MACHINERY 通力机械

石家庄市通力食品机械有限公司，是一家专业生产肉食品加工设备的企业。公司集研发、制造、销售及服务为一体。公司现主要产品有冻肉刨肉机、冻肉绞肉机、斩拌机、真空搅拌机、真空滚揉机、螺旋水煮槽、 连续蒸煮线、蒸熏炉、蒸箱、剪肠机、和面机、移动提升机、成套实验室设备及相关配套食品加工机械。

公司地址：石家庄市栾城区窦妪工业园
联系人：崔女士 13463999988

D120

D130

GR4600

浙江均味食品科技有限公司

展位号 T40

均味佳 Jun Wei Jia

浙江均味食品科技有限公司成立于2015年，是一家集研发，生产，销售为一体的现代化调味品企业，座落于“上有天堂，下有苏杭”之誉的杭州。公司历经数年的发展，配备了GMP标准的标准化生产车间，致力于生产天然香辛料，复合调味料等调味品，年生产能力上万吨。公司同时拥有一批资深的科研人员与应用工程师，专注于中餐标准化的研发设计和创新，通过持续升级逐步建立起一支稳定高素质技术水准专业团队，长期为餐饮企业提供精湛的技术服务和菜品升级服务并不断满足客户新的需求。本公司也与国内诸多知名企业建立了长期的合作关系。公司以诚信为原则，高品质，高服务为宗旨。

中餐标准化 一站式餐饮调味解决方案

公司地址：浙江省杭州市萧山区浦阳镇浦工一路

山东三维大豆蛋白有限公司

展位号 T42

三维集团 SANWEIGROUP

山东三维大豆蛋白有限公司成立于 2000 年 3 月，隶属于山东三维控股集团有限公司，是专业研发、生产、销售大豆蛋白、营养豆制品等系列产品为主的现代化食品企业。公司位于蒙山脚下，沂河之畔，风光秀丽的临沂市兰山区，地理位置优越，交通便利，公司总资产 10 亿元人民币，固定资产 5 亿元，员工 160 人，其中专业技术人员占 51%，总占地面积 180 余亩，现拥有全套进口以色列及国内的现代化的生产线 8 条，年生产各种大豆蛋白 2 万余吨，豆腐干及素肉制品 1 万余吨。公司取得 ISO9001、ISO22000、FSSC22000、HACCP 食品生产安全认证、HALAL 认证，临沂市农业产业化龙头企业等荣誉。

公司地址：山东三维大豆蛋白有限公司
联系人：乔经理　　05397166506

漳州市盛元食品有限公司

展位号 A102

专注古法酿造酱油生产 30 年

公司地址：福建省漳州市南靖县山城镇岩前 442 号
联系人：13850586383

盛龙德茂涞水塑料包装制品有限公司

SL DM casing
肉制品·速冻·调理食品包装

展位号 T41

盛龙德茂涞水塑料包装制品有限公司，前身为北京德茂科贸有限公司，成立于1999年，后于2017年迁址到河北省保定市涞水县永阳镇南桥头村。自公司创立20多年以来，我们一直遵循“诚信待人，踏实做事”，坚持“严谨生产，一步一检”，严格执行HACCP计划，奉行“规范行业标准，确保每一份产品的质量与安全，为客户提供可靠的产品和服务，坚守品质承诺，创造卓业价值”为厂训，迄今为止我们已为国内各大肉类食品加工厂提供了完整的包装解决方案和出色可靠的产品，并成为了国内多家龙头肉食加工企业的供应商。随着中国的出口贸易需求成爆发式增长，我们公司及时部署进军国外市场，通过这些年的努力，我们的产品已经分别远销到东南亚、北美，非洲等地，取得了国外客户的一致好评，并拥有成熟、稳定的销售团队和产品供应链为国内外客户提供优质的产品。

在未来，公司将着手不断完善产品产业链，致力于为国内外各大工厂提供最高质量的产品和最优惠的价格，将公司打造成为"国际先进，国内一流”的大型食品包装制造有限公司。

联系人：13901012387

北京东航精密机械制造有限公司

展位号 A42 A45

北京东航精密机械制造有限公司成立于 1999 年，是一家以研发、制造、销售智能装备为主体的高新技术企业。公司经过 20 多年的发展，已成为全球肉食品立式灌装行业领军企业之一；公司不仅为肉制品、休闲食品行业提供高品质的火腿肠包装机，各种灌装自动化生产线；也为化工，建筑等行业提供优质的自动化生产线解决方案。

公司拥有 40 余项技术专利，产品遍布全国百余家生产企业，远销东南亚，中东，欧洲，以良好的品牌信誉，优质的服务，赢得了国内外客户好评。

产品介绍：

CAP 系列火腿肠立式充填结扎机最高速度 240-260 支/分钟机型可选，适用于可带易撕条及夹心爆浆类鱼肉肠，畜肉肠，乳酪肠等产品。可根据包装物、产品尺寸、用途等提供不同的自动化包装方案。

公司地址：河北省保定市涿州市高官庄镇松高路 13 号
联系人：18301565288

厦门致和全水产有限公司

展位号 T31

厦门致和全水产有限公司位于沿海经济特区及自由贸易试验区——厦门。本公司专业致力于各种优质鱼糜产品，主要的鱼糜种类有：金线鱼糜，铜盆鱼糜，巴沙鱼糜，红目鲢鱼糜，杂鱼糜和鳕鱼糜等。

企业愿景--成为最专业的全渠道鱼糜供应链企业

企业使命--我们能提供质高价优和有价值的鱼糜产品，为海洋渔业可持续性发展做贡献

本公司将以专业、先进的生产技术和严苛的质量管理对各种进口鱼糜产品进行高质高效的质量把控，以诚信的经营理念和完善的售前售后服务给您提供满意、放心的客户体验。

公司地址：厦门市湖里区跨境电商产业园二期 501 单元

渔贝牧场(山东)海洋科技有限公司

展位号 T47A

专注于 AI 数字化贝类养殖、加工、供应链优化及高端餐饮市场拓展等。国内首家把 DeepSeek671B 大模型接入贝类行业并落地的科技型企业，通过前端智能监测系统、数字化管理和品牌化运营，打造渔贝牧场高端水产品牌，成功打通了从养殖端到终端消费的全链路模式，以创新产品“鲜贝卷”切入高端餐饮市场，实现差异化竞争。

公司地址：中国(山东)自由贸易实验区烟台片区长江路 200 号富饶中心 1 号楼 2712 室
联系人：吴美辰 13181607910

山西晋之乡醋业有限公司

展位号 A84

山西晋之乡醋业有限公司是一家专业从事调味品老陈醋研发生产的企业，公司本着诚信经营为宗旨，多年来致力于产品创新研发，服务于广大客户群体，深受各方面人士好评与赞赏！

汕头市金派食品有限公司

展位号 T55

汕头市金派食品有限公司（李老二产业园）是一家集肉制品、鱼糜制品、饺类制品、烤肠、米面制品等速冻食品的加工研制、开发贸易和销售为一体的综合性现代化企业，并拥有数十家连锁品牌店，旗下拥有潮汕李老二、达濠李老二、濠美味等产品品牌，经过数十年的深耕发展、技术革新，本着立足潮汕，打造全国性品牌的发展战略，为大众提供更多健康美味的潮汕美食。

公司产业园占地面积 28 亩，建筑面积 4 万平方米，配套自动化、智能化设备的生产车间、研发中心、产品检测中心，包含两栋 4 层生产车间及一栋 4 层冷库，拥有 26 条自动生产线及 4 台速冻螺旋机。整个生产流水线的设计布局，是按规范化的食品生产车间标准进行，同时也通过了食品安全体系（FSSC22000）、危害分析与关键控制点（HACCP）体系、6S 现场管理等认证，将生产、环境、人员提升到符合现代食品企业的标准要求。

公司获得广东省专精特新中小企业、国家高新技术企业、广东省重点农业龙头企业、潮汕老字号、汕头老字号、“中华名小吃”、“广东高新技术产品”“广东省著名产品”及“中国非物质文化遗产”、达濠鱼丸“地理标识”产品等称号。是“广东省省级现代农业产业园”成员单位，被列入“广东省疫情防控重点保障企业”及“广东省疫情防控重点保障物资生产企业”保供名单目录，区级动态储备肉承储单位。参与“达濠鱼丸”国家地理标志产品标准和“汕头牛肉丸”行业标准的起草工作。

公司地址：汕头市台商投资区濠江片（地块三、地块十）
联系人：4009310868

石家庄睿岳食品科技有限公司

RUI YUE 石家庄睿岳食品科技 SHIJIAZHUANG RUIYUE FOOD TECHNOLOGY

展位号 A107

主要生产天然肠衣、干制猪肠衣，我司生产的干制猪肠衣以透明度高，颜色白，亮度好，口径均匀，口感好，质量稳定，已与多个知名企业建立长期合作！我们真诚期待与您的合作！

公司地址：栾城区凯隆达创业园
联系人：张臣刚　13383368126

潮州市合虎四季食品有限公司

展位号 T57A

潮州市合虎四季食品有限公司成立于 2022 年，是一家集研发、生产、销售、承接 OEM 为一体的食品全供应链企业，公司致力于打造绿色 0 添加的健康食品。公司主营产品有：潮汕无添加牛肉丸、牛筋丸、猪肉丸、鱼丸、墨鱼丸、猪肉饼、牛肉饼等产品。

合虎四季创立以来一直秉承“诚信做人、务实做事”的企业精神，“地方特色，健康美味”的经营理念，坚持科学生产，严选原材料，采用传统工艺和新技术相结合，不断在潮汕牛肉丸的领域深耕，同时不断投入新产品的研发，源源不断的为广大消费者提供高品位，高质量的健康食品！旗下“合虎”“能兴”“顺兴强”“长光里”等品牌深受消费者欢迎。

作为潮汕的名片之一，牛肉丸已有上百年的历史，合虎也为市面上掺杂掺假的“伪牛肉丸”感到寒心，因而合虎食品严格选料，坚守传统工艺，精细制作，为的是“不负潮汕牛肉丸”，为潮汕牛肉丸正名。

公司地址：潮州市湘桥区凤新街道田中村新池片工业区自编 18 号厂房
联系人：邱浩城 13632006666

安徽沃福机械科技有限公司

WOLF沃福科技

展位号 T34

安徽沃福成立于 2017 年至今先后评为：太湖县创新产业团队，商务部信用评级认证中心认证的信用企业，行内一流研发团队，创新型中小企业，专精特新。国家级高新技术企业，省级劳模工作室。企业现有 40 多项专利成果。

公司地址：安徽省安庆市太湖县观音路与经一路东
联系人：徐总 18055604619

山东洁晶集团股份有限公司

展位号 A96

山东洁晶集团股份有限公司始创于 1968 年，作为藻类生物质提取骨干企业，公司以海带、巨藻等藻类为原料，主要生产海藻酸盐、海洋功能食品、海洋生物活性物质、海洋生物肥料等系列产品。

公司地址：山东省日照市东港区山东路 517 号

土默特左旗静恺食品有限公司

展位号 T41A

静恺食品有限公司是一家民营股份制企业，位于呼和浩特市土默特左旗，成立于2012年5月25日。主要经营业务为生产和销售牛羊肉冷冻食品(冷冻肉制品)年加工牛羊肉约400吨,产品销售遍布全国各地。

静恺食品有限公司占地面积6000平方米，建筑面积1400平方米,拥有清洗车间、分割车间、包装车间、速冻库和冷藏库等。静恺食品有限公司拥有规范化的管理、自查、产品追溯制度和体系。公司所有员工均具备丰富的加工经验，在保证产品品质和生产安全的同时，致力产出更多满足客户需求的牛羊肉产品。公司严格按照国家和地方标准，对所有进出厂的原材料和产品进行严格把关,确保食品安全。

进入行业十年，静恺食品有限公司始终贯彻执行“质量为基,诚信为本,服务为先,健康至上”的企业宗旨,售优质好肉,做良心企业，承社会责任。

公司地址：内蒙古自治区呼和浩特市土默特左旗三两区域务中心
联系人：13704756433　15647102888

泉州市丰联农业科技有限公司

丰联 FULL LINK

展位号 A149

本公司研发、生产、销售

一、各类原淀粉：木薯淀粉、马铃薯淀粉（超级淀粉）、小麦淀粉，大米粉、红薯淀粉…等。

二、各类变性淀粉：磷酸酯双淀粉，乙酰化二淀粉磷酸酯，乙酰化双淀粉乙二酸，羟丙基二淀粉磷酸酯，醋酸酯淀粉，羟丙基淀粉…等

三、各式食品预拌粉：肠粉预拌粉、炸裹粉、淀粉制品品预拌粉、烘焙预拌粉、甜品预拌粉、小麦粉制品预拌粉、大米制品预拌粉、复合调味料，材公司诚招：经销商代理商，代工贴牌。

公司地址：福建省泉州南安市官桥镇南联工业区前梧村山前 136 号
联系人：陈联合 18960360333

河北御福斋食品有限公司

展位号 A159

御福斋 YU FU ZHAI

河北御福斋食品有限公司成立于 2016 年 09 月 22 日。经营范围包括肉制品、糕点、面包、速冻食品、食用植物油、调味品、豆制品等。销售；预包装食品、散装食品销售；普通货物道路运输；冷藏车道路运输。

公司地址：河北省衡水市阜城县育才街西侧、通达路南侧
联系人：祁莲莲　　17333826688

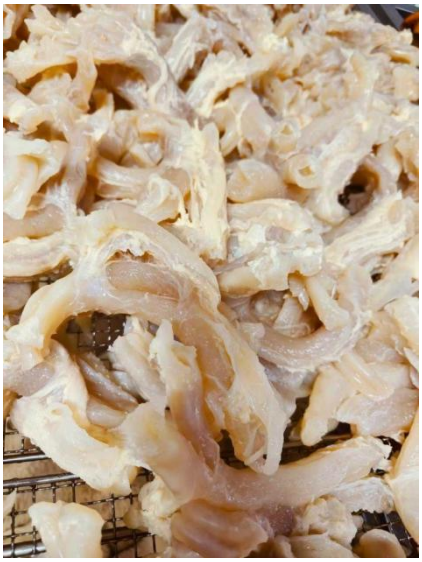

佛山市广济贸易有限公司

展位号 A104

我司佛山市广济贸易有限公司。坐落于黄飞鸿、叶问的故乡“千年古城佛山”。

我司经营进口木薯淀粉贸易十数年。是行业内最大的越南和泰国木薯淀粉供应商之一。在全国沿海、内陆各大港口均设有仓库。

2014 年公司在越南与越南广义省农产集团合作投资生产变性淀粉。现已含括化学变性、物理变性、复合变性淀粉等各种产品。随着 18 年新厂投产届时年产能将超过十五万吨。

公司地址：广东省佛山市禅城区季华五路万科金融中心 3211-3212 室
联系人：闫海涛 13672050190

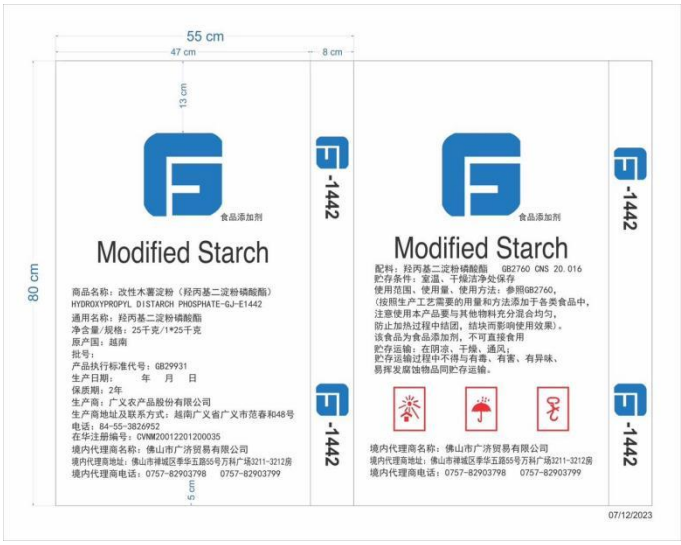

厦门市喜家益食品有限公司

喜家益®

展位号 T69

厦门市喜家益食品有限公司成立于 2021 年，是福建省知名餐饮 企业临家餐饮集团旗下核心子公司。公司投入 5000 多万元建立了面积超 20000 平方米的产品研发中心、食品加工中心、物流配送中心。公司依托临家餐饮集团强大的餐饮基因，为餐饮品牌、酒店行业、生鲜商超等用户提供优质食材采购配送，预制菜成品及半成品研发生产、仓储管理、冷链配送及餐饮零售化产品服务，帮助餐饮及食品零售企业完成了从食材基地到餐厅 零售现场的无缝链接，并帮助用户完成统一的采购验收、产品研发、加工生产及出品标准的流程制定。

公司地址：厦门市同安区西柯镇白云大道 92-2 号
联系人：张莹莹 18030282872

山西恒来福醋业有限公司

展位号 T63A

山西恒来福醋业有限公司，座落在素有“华夏第一醋”之称的山西老陈醋发祥地一清徐县，是中国食醋行业中的知名企业。秉承山西老陈醋创始人一醋圣王来福酿造山西老陈醋的古方和工艺，其产品具有色泽综红，酸、香、绵、甜、醇的独特风味，闻名遐尔。来福公司由山西老陈醋嫡系传人，国家级高级食醋酿造专家荣学泽先生在改制后传承创立，并被商务部认定为“中华老字号”企业。来福股份是山西食醋行业的大型企业之一，也是山西老陈醋国家质量标准化起草单位之一。

山西老陈醋起源于 1644 年，被清·顺治皇帝赞叹:“御园花香千万种，不及来福醋花香”。誉为“天下第一醋”。

来福公司以“秉承传统，以德治企，质量为本，创新发展”为宗旨，以创“中国醋文化第一品牌”为目标，坚持秉承山西老陈醋古方和传统工艺，结合科技技术，自主研发，自有品牌，自营出口为发展战略。在激烈的市场竞争中，苦心经营，发展成为规模化，标准化生产的企业。

来福公司的品牌有“来福”“益首”等 ，主要产品有山西老陈醋、山西来福老陈醋、山西陈醋、礼品醋、功能醋等系列产品。产品出口日本、美国、东南亚和港澳地区。来福公司的“来福”、“益首”牌产品多次荣获“山西省优质产品”、“山西省著名商标”、“山西省放心食品”、“中国食品工业推荐品牌”，并获得山西省质量信誉 AAA 级企业。

“醋进健康，家家来福”，来福公司经过多年研究、探天索，从醋的本质特性和消费趋势，制定“醋进健康”工程计划，确立来福未来十年发展的方向，将来福股份打造成“醋进健康，福泽万民”的企业。

联系人：刘中立 18636867313

南阳荣运农业发展合作社

展位号 A108

厦门市喜家益食品有限公司成立于 2021 年，是福建省知名餐饮 企业临家餐饮集团旗下核心子公司。公司投入 5000 多万元建立了面积超 20000 平方米的产品研发中心、食品加工中心、物流配送中心。公司依托临家餐饮集团强大的餐饮基因，为餐饮品牌、酒店行业、生鲜商超等用户提供优质食材采购配送，预制菜成品及半成品研发生产、仓储管理、冷链配送及餐饮零售化产品服务，帮助餐饮及食品零售企业完成了从食材基地到餐厅 零售现场的无缝链接，并帮助用户完成统一的采购验收、产品研发、加工生产及出品标准的流程制定。

公司地址：河南省南阳市城乡一体化示范区新店乡雷庄村 4 组 225 号新店宏运副食店向西 300 米路口东北角
联系人：王宏杰 18637970262

厦门朝和食品有限公司

展位号 T28

厦门朝和食品有限公司是一家集研发、生产、销售为一体的现代化食品企业。由一群怀抱梦想的年轻海归于 2018 年 10 月创立。

公司专注于极致细分领域：致力于实现手工油条品类的工业化及标准化。 坚持在立足产品核心基础优势的前提下，针对各种消费场景及消费人群做持续化创新。

目前，”三马芸食”和“郭店坊”作为公司的主打品牌，在福建本地市场以江西、广东。浙江等区域得到广泛认可，并在全国范围与许多知名企业建立了良好的合作关系

公司地址：福建省厦门市同安区美禾三路 386 号
联系人：0592-5250081

广西盛鲜食品有限公司

展位号 T72C

盛鲜食品

广西盛鲜食品有限公司是广西自治区农业产业化重点龙头企业，是一家专门从事果蔬农产品种植、研发生产、内外贸为一体的现代化全产业链综合型企业。占地 60 亩，建设现代化厂房 3 万平方米，低温冷库 2 万立方米，拥有速冻食品生产车间和罐头食品生产车间，年产果蔬产量超万吨。其中马蹄产品为国内最大生产商，年产值上亿元。并得到了“芳林马蹄”全国地理标志产品授权。

目前，公司加强与高校、科研机构的携手合作，持续加强技术研发投入，公司的产品通过了 HACCP、FDA、IFS、BRC、KOSHER、HALAL 及 BSCI 认证。雄厚的技术力量和优质的产品使公司生产的果蔬系列产品遍布国内各大省市，远销欧洲、美国、加拿大、俄罗斯、东南亚等国家和地区。

公司地址：广西贺州市平桂区望高工业区乐业路 8 号
联系人：贺先生 18978698882

四川麻辣红包食品有限公司

展位号 T68

麻辣红包餐饮酱料工厂

麻辣红包拥有 30000 ㎡智慧工厂，5000 ㎡餐饮研发应用中心，60000⁺ 种配方大数据中心，100 多人研发应用厨师顾问团队，专注为连锁餐饮/餐饮供应链工厂提供口味研发、酱料生产、产品更新迭代、市场大数据支持、产品综合解决方案及搭建优化标准化供应链体系！目前累计为 10 万⁺ 餐饮门店以及餐饮供应链工厂服务赋能降本增效。

酱料品类覆盖：快餐、正餐、冒菜麻辣烫、粉面、炸货特色小吃、火锅串串、烧烤夜宵系列等。

麻辣红包依托餐饮味道研发中心+餐饮大数据中心，始终坚持专注只做餐饮赛道，可以为品牌方快速提供产品综合解决方案及搭建优化标准化供应链体系！

麻辣红包全球首个中餐机器人专用酱料综合应用中心

麻辣红包全球首个中餐机器人专用酱料综合应用中心能够为连锁中餐、小吃快餐、团餐场景，酒店场景提供基于中餐智能机器人研发的数字菜谱+智能机器人专用酱料+标准化食材的综合中餐解决方案，优化单店模型、厨房动线、产品结构，实现降本增效助力餐饮品牌做新鲜现炒，有烟火气、有温度、暖心、暖胃的菜品！

公司地址：四川省眉山市东坡区崇礼镇经济开发区东区上臾路 35 号
联系人：大雨　19383362301

海福达(上海)食品销售有限公司

展位号 A158

林海饼缘®

海福达食品集团—专注速冻熟制面点（成立于 2018 年 | 全产业链覆盖研发、生产、销售）海福达食品集团以核心品牌“林海饼缘”为主，构建三大核心板块：

聊城工厂和大连工厂专注速冻熟制面点技术创新及研发，拥有独创“连续发酵工艺”配合双面煎制锁鲜技术，让面皮还原度更好；上海营销中心专注全渠道运营，与曼玲集团、吉祥馄饨、五爷拌面、康师傅牛肉面等头部餐饮品牌合作；覆盖了全国 80%连锁便利店系统，在全家、罗森、711、十足、便利蜂等便利店系统均有销售，服务上万家终端门店，B 端与 C 端、线上线下同步运营；

海福达高度注重食品安全、主张清洁标签，建立原料溯源体系。拥有 BRCGS、HACCP 等管理体系认证，保障了生产和食品安全；并获得出口食品生产企业资质认证和 FDA 认证远销海外；

海福达的多元创新矩阵中包含黄金馅饼、发面馅饼、肉夹馍、冰花脆皮煎饺、煎包及卷饼等创新的方便食品，满足城市快节奏生活，人们对便捷化食品的需求。

明星产品“圆葱牛肉馅饼”：2018 年上市即热销，2025 年获 iTQi 顶级美味奖及 iSEE 全球美味奖，双奖加持，口味赢得认可；

海福达积极参加行业活动，常年参加各种展会如上海华食展、良之隆、FHC 等行业知名展会，增加行业和客户关注度，并于 2024 年入选胡润百富《中国餐饮供应链未来之星》。

未来，海福达食品将持续聚焦“速冻熟制面点”赛道，引领行业升级。。

公司地址：上海市松江区广富林卤 358 弄
联系人：金亮

厦门银祥豆制品有限公司

银祥

展位号 T22

银祥豆制品 2007 年建成投产，引进 50 多条国内先进的成套生产加工设备，是福建本土最具规模的生鲜豆制品生产企业。经过十几年的发展，先后通过了 SC 生产许可、HACCP、ISO22000 食品安全体系认证和 ISO14001 环境体系认证以及出口食品生产企业备案注册。产品线主要涵盖生鲜豆制品、冷冻豆制品、干腐竹制品、米面制品、蛋制品、卤调味制品、餐配甜品及预制菜等 8 大系列共 160 多个品项，每天不仅为福建 1000 多万的市民提供放心安全的豆制品，也得到全国火锅食材领域诸多采购商的青睐，其中不乏火锅食材供应链巨头、头部火锅连锁企业等，力争打造成为全国知名安全食品供应商。

银祥承建的企业国家重点实验室为豆制品质量与安全提供了强有力的技术支撑和品质保障，银祥豆制品不仅成为福建“放心豆制品”第一品牌， 2016-2023 年度更被评为“中国豆制品行业品牌 50 强企业”，2017 年被评为“中国豆制品行业质量安全示范单位”，2017 年 9 月成为金砖国家领导人厦门会晤食材供应企业。

公司地址：厦门市同安区西柯镇美禾六路 99 号之五
联系人：0592-7399789

三明素佰佳农业发展有限公司

展位号 T72A

三明素佰佳农业发展有限公司座落于山清水秀、物产丰饶的有着“中国绿都”美誉的福建省三明市，是专业从事水煮笋研发与销售的农业产业化企业。公司依托三明市丰富、优质的竹笋资源优势，开发研制水煮笋及其深加工系列产品和特色系列产品金芋云肚、黄金笋包、金桂冬竹等。产品除出口外，还销往全国二十多个省、市、区。产品以其天然鲜美、有机健康的品质，深受国内外客户欢迎。荣获十二、十三、十四届海峡两岸（三明）林业博览会暨投资贸易洽谈会金奖，第十八届中国美食节优秀参展商，中国一带一路美食交流大会 2017 年优质餐饮供应商，2018 年深圳国际餐饮食材展览会优秀食材供应商，2018 年海名成都餐饮供应链博览会“优秀食材供应商”，2019 年中国食材电商节食材造物榜优秀奖、2019 年辽宁省饭店餐饮协会授予“辽宁省最受欢迎火锅食材供应商”、2019 年北京餐饮采购展览会“优质餐饮供应商”。

公司地址：福建省三明市梅列区碧湖工业区 106 幢-3
联系人：谢先生　18596815588

揭阳市潮膳之味食品有限公司

展位号 T71

揭阳市潮膳之味食品有限公司始创于 2022 年，是一家肉制品、传统小吃生产加工、速冻、销售为一体的企业，同时也是广东省政府和粤海集团指定帮扶车间，并且注入 100 万元的帮扶资金，在广东省政府和粤海集团公司的关心与支公司持下，公司为当地提供就业岗位一百多位，人均收入超过五千元，改善提高了一百多户村民的生活品质。公司始终秉承“为社会提供高品质的安全健康食品”之使命，一路发展成为中国冷冻食品行业品质安全与健康的典范。

公司地址：广东省揭西县金和镇和东村委金和粮仓对面第二间
联系人：王城鑫 13827405333

嘀潮(深圳)网络科技有限公司

潮迹食品

展位号 T53

潮迹食品成立于 2019 年，拥有 CQM 管理体系认证、HACCP 认证工厂，获得国际美味奖、iSEE2024 全球美味奖、全国高品质潮汕牛肉丸领导品牌等荣誉认证。拥有全电商平台官旗，各平台牛肉丸销量榜单 TOP1，目前已入驻沃尔玛、永旺、华润 ole 和元初等上千家线下大型连锁商超。

联系人：李小姐 13546865440

福建慧买买信息科技有限公司

展位号 A180

慧买买成立于 2018 年，是一个基于小区生活场景的社区生鲜电商新零售平台，以社区智慧微菜市场为服务点，通过邻居一起拼团、一起配送、今日拼、次日达、0 配送费的“预订式”宅配到家模式，实现大规模的基地直采和集约化的冷链配送，直接连通农产品生产基地与消费者，平台提供的产品包括蔬菜水果、鱼肉蛋禽、粮油副食、零食酒水等 15 个品类 2000 多个品种，涵盖居民日常所需的食材，用户可以通过微信随时随地订购生鲜生活产品。目前已辐射泉州 600 多个小区，服务过 50 多万居民，通过供应链创新和数字化经营模式，致力于将便捷、新鲜、平价、安全的农副产品送达千家万户。

联系人：陈丽云 15914342526

正正慧选

展位号 A181

正正慧选创建于 2023 年，是服务于中高端家庭的社区新零售平台。提倡“吃好的，不将就”，通过打造小区意见领袖和精选产品，致力于成为中国社区版的线 Costco，目前业务覆盖山东区域，平台会员数近 100 万，员工人数 50+，仓库面积平方数 2000，预计今年交易额 1.5 亿。

超顺严选

展位号 A182

俄都汇 ERDUHUI

平台介绍：超顺严选又名“万众俄都汇”

致力于成为社区新零售领域中专注中老年身心健康的领航者。以社区为依托，构建起线上线下融合的新零售模式。线下门店深入各个社区，为中老年消费者提供便捷的购物体验，店内环境温馨舒适，陈列布局充分考虑中老年人的购物习惯和身体特点；线上平台操作简单、界面简洁，方便中老年人轻松下单，并且提供快速的配送服务，让他们足不出户就能收到所需商品。在线人数 3 万+

招商类目:全品类，优先考虑非遗、老字号、地区特产，以日常吃喝用日常消费品为主。

选品标准:具备可溯源条件，品质优良，相关资质完备。

莆田市文献便民服务有限公司

展位号 A183

福建文献始创于 1995 年，近 30 年来，始终专注于便利店的连锁经营与服务创新，近年来，福建文献通过多元化品类品牌矩阵构建，成功孵化出“读愿花语”、“酒自在”和“美拼 V 厨”等一系列特色鲜明、深受消费者喜爱的连锁渠道品牌，全力构建全域新零售快消产业互联网平台。

近年来，福建文献以“文献新生活·LIVE”为战略触点，倾力构建品质生鲜的前置仓网络，秉承“品质生鲜、科技创新”的理念，通过线上商城“文献美拼”驱动旗下所有云超市门店升级为生鲜云超市，以“今日下单，明日就近提”的模式，响应追求品质生活的城镇居民对购物省便的需求。

家起点

展位号 A184

中老年私域直播

目前拥有 3 条条直播线路，实时在线 3w+

月销售额 800w 以上

平台用户注重产品品质，具对产品质量要求严格。集采模式合作，结算方式为现款现结。

❶用户画像：主要为 50 岁以上中老年人。

❷招商类目：全品类，新奇特产品为主

❸选品标准：有现货库存，资质齐全，生产日期最新，发货要快，售后好

❹结算周期：现结 80%

❺坐标城市：福建福州。

联系人：肖江海　18596633888

猛子在线

展位号 A185

私域直播

八条线，一共十几万人。

线均 2 人，单月销售 5000 万＋

闽南预制菜产业联合会

展位号 T26

闽南预制菜产业联合会是由厦门市工业与信息化局主管、厦门民政局备案，由见福连锁、安并食品、银祥食品、厦门餐饮协会、厦门食品协会、厦门直播电商协会联合发起，闽南预制菜产业有一定影响力的单位自结成的地方性、联合性、非营利性社会组织。联合会以传承闽南美食文化、推广闽南预制菜品牌为宗旨，为会员企业提供行业政策资讯、交流互动、品牌推广、食安培训、销售渠道拓展、标准认证等综合服务;会员涵盖预制菜产业链上下游各类型企业，是横跨第一、第二、第三产业的综合性预制菜产业平台。

联系人：阮虹 18650114455

福建冠先食品有限公司

展位号 A155

冠轩 冠先食品

福建冠先食品有限公司，2019 年成立，产品以速冻类食品为主，集加工、贸易、仓储、物流为一体，涵盖线下、互联网商务、新零售等多种经营方式。

公司以创世界知名品牌为发展目标，以“生产健康食品，助力快乐生活”为使命，以“健康、美味”为理念，经过多年的潜心经营，从最初只加工、销售坚果的单一模式，到陆续推出冻火锅肉糜类制品，速冻菜肴类制品，速冻汤料制品，速冻果蔬调理制品，速冻面米制品等 5 大速冻类食品，在消费者的支持下经历了成长和蜕变。

目前公司产品远销多个地区，在国内有多家经销商，还建立了成熟的电商渠道，推动了食品零售业的发展和现代化进程。

冠先食品，匠心打造。

今后，福建冠先食品有限公司 会为了让更多消费者享受到新鲜、完美的优质食品而努力。

漳州丸滋食品有限公司

展位号 A111

漳州丸滋食品有限公司于 2013 年在美丽的鹭岛厦门成立，2020 年公司因生产规模扩大搬迁至漳州台商投资区。

公司主要以生产高端系列火锅料冻品(其中包括台湾风味进口小吃类产品,及自主开发的丸类、香肠类产品)产品主要销往大型卖场和高端餐饮行业。公司经过不断发展和品牌创新,业绩年年攀升;得到行业人士的高度认可。

丸滋食品市场辐射全国各大省内外如福建、北京、上海、广东等主要城市都有丸滋食品总经销商,目前我司在北京、上海及广东设有独立的办事处。

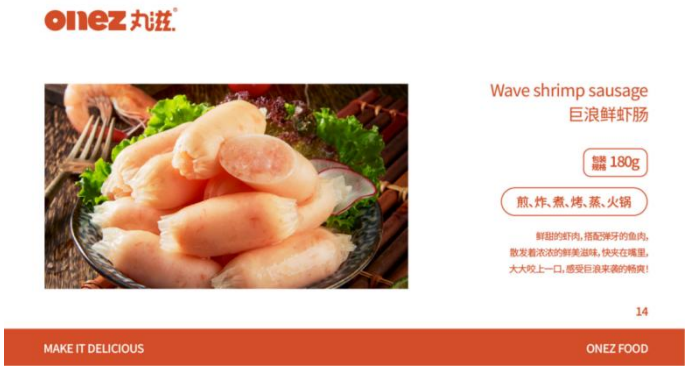

汕头市天祺食品有限公司

展位号 T25

汕头市天祺食品有限公司
Shan Tou Tian Qi Food Company,ltd.

汕头市天祺食品有限公司，位于美食之乡广东省汕头市，公司面积约 10 余亩，是一家肉糜制品，鱼糜制品等速冻食品的加工研制、开发贸易和销售为一体的食品专业企业。

企业发展至今已有 10 多年的历史。从经营手作店到如今规模化厂房建设。为满足公司发展及客户需求，公司不断引进现代化设备，秉承“优质、创新、健康 ”的经营理念， 以传统美食工艺结合现代食品生产技术，实现生产流程智能化、机械化、 自动化、高效化操作、一条龙生产，不断为广大客户朋友提供高品质和高标准的健康食品。

公司目前拥有潮汕牛肉丸、牛筋丸、猪肚丸、肉卷等肉制品类，潮汕鱼丸、墨鱼丸、鱼皮饺、鱼皮册等鱼制品类共有十多个潮汕特色产品。“健康美味、品质至上、绿色安全 ”是我们公司的核心理念。

广东壹起旺机械有限公司

展位号 T34A

广东壹起旺机械有限公司专业生产立、枕式高速包装机以及烘焙系列蛋黄派全套设备，油炸食品全套设备。

枕式包装机，立式包装机广泛应用于食品、五金、日化、医药、农业行业等。我司一贯以“质量为先，服务至上”为宗旨，针对国内国际市场需求，不断改进及创新，开发出品质好、功能强的系列多用途包装机械、烘焙与干燥设备等。长期以来我们在设计、制造、调试、质检等环节严格把关，对每一个产品精雕细琢，并加强售后服务、客户跟踪，创造了较高的市场知名度。目前，各类产品已广泛应用于各行业，其品质、信誉及公道的价格得到广大客户的好评和信赖。为更好地满足广大用户的要求和接受新的技术挑战，为众多的新老客户提供高质量的产品和服务，我们愿意加倍努力，助您一臂之力。

福州佳得创实品机械有限公司

展位号 A22

福州佳得创实品机械有限公司注册于 2017 年，前身为 2010 年成立福州鼎大实品机械，专注于冷冻调理食品成型设备和新品的研发与改进。2016 年始，公司开拓新的设备项目，开始研发各种食材的穿串机械。2017 年注册福州佳得创机械有限公司，6 年来为穿串行业贡献了多款领先的穿串设备：

老长沙香肠切花穿签机（又名：玫瑰花肠机），设备集香肠切段➞切花➞穿签一体化；为工厂克服了人工切花穿签操作难、产量低、难培训的问题， 提升了工厂的生产效率。

麦穗肠切花穿签机（签称：麦穗肠机）设备集香肠切花一穿一体化；产量达到 8000~10000 串/小时。为业内高产量设备。

关东煮产品穿串机，设备集自动摆丸子➞下签➞穿签一体化，大节省了生产人工。自动下签机构为我司独创，优于同行的类似设备。违光一步提升了设备产量。

佳得创执着于做好穿串机的信念，客户提供行业先进的设备和一流的服务！好的穿串机，就找佳得创，欢迎业内朋友合作共赢！

厦门新台食品有限公司

展位号 T48C

厦门新台食品有限公司位于福建省厦门市（鹭岛），成立于 2018 年是一家集加工、生产、销售为一体的食品加工生产企业，建立起以『卫生，诚信，服务』为至上的团队，始终如一的提供优质的产品与服务。公司经营范围包括速冻肉糜类、速冻菜肴类以及肉灌类制品，主营产品包括腿肉肠、劲道肠、火锅料、方便菜等！坚持用健康的心态与自觉做最健康的食品！！！是不二的选择！

厦门永圆食品有限公司

展位号 A151

永圆食品

厦门永圆食品有限公司地处于环境优美，风景秀丽的“海上花园“厦门。

台湾美食声名远播，享誉全球。本公司是一家台资企业，主要以生产高品质鱼糜及肉糜为原料的速冻调理美食。

公司引进了台湾的专业技术，优秀的研发人员及先进的机台设备，针对鱼糜制品和肉类的加工与结合让产品的多元化能在变化中创造出“吃的健康，吃的营养及吃的艺术”。

公司秉承 “以管理为基础，以安全为前提，以质量为生存，以顾客为满意”的质量安全方针，建立了完善的质量安全管理体系，工厂设有独立的质检部门和专门的检验室，具备有出厂检验项目必须的化验，检验仪器及独立行使检验的能力，以保证产品质量要求，品质是我们不忘的根本；发展是我们不忘的追求。食品事业，乃良心事业，以永续经营作为我们长期的目标。

公司于 2009 年 11 月取得食品生产许可证书，并通过 ISO22000、HACCP、FSSC22000、BRCGS 体系认证。

公司宗旨：诚以待人，任人为贤，同舟共济，革故鼎新，勇往直前。

愿与广大合作者共求发展，达到互赢。

我们拥有最年轻且富有激情的团队，公司并培养广大优秀的管理队伍，以最崇尚的精神及服务对待每一位客户与消费者，公司坚持没有最好，只有更好的原则，我们给您带来一颗诚恳的心，一份信誉，优质的服务期待与您真诚的配合。

泉州坤宴食品有限公司

展位号 A155

KUNYAN FOOD
泉州坤宴食品有限公司
QUANZHOU KUNYAN FOOD CO.,LTD.

泉州坤宴食品有限公司，位于“海上丝绸之路”起点的东方文化古城——泉州。是一家具备国内先进自动流水生产工艺企业，已开发生产豆制品、方便速食响铃卷系列产品，年产值约 5 千万。公司以“采购规模化、生产机械化、仓储标准化、配送现代化”为宗旨，形成了集采购、加工、仓储、配送为一体的大型物流供应体系和原料生产基地。其产品已通过 SC 认证、HACCP 认证等体系认证。

多年来，我司一直深耕于豆制品的研发与生产，目前已和国内多个著名品牌达成战略合作。我司产品响铃卷曾获得中国报社冷冻冷藏食品研究院颁发的火锅食材年度爆品及锅圈食汇战略合作伙伴等荣誉称号。

坤宴始终秉承“科学创新，推动行业发展”的经营理念，为客户提供高品质的产品和服务我司产品已全面上线主流电商平台、全国各地经销商及零售平台，与众多大型连锁餐饮品牌建立合作关系，欢迎广大朋友莅临工厂参观指导！

(鲜)油豆皮
Tofu skin

(鲜)腐竹
Bean Curd Sheet

日式鱼饼
Japanese fish cake

鱼饼
fish cake

鱼饼串
fish cake string

福建鼎隆易食品有限责任公司

展位号 A153

福鼎市李唐盛世食品有限公司

展位号 A132

福鼎市李唐盛世食品有限公司，成立于 2016 年，在公司成立之前，原先是从事小作坊加工企业，有着四十多年的传统制作工艺；目前为了立足市场的需求，现公司专业从事肉糜制品，面米制品的深加工开发、研究、调制、销售于一体的企业，主要生产珍珠小笼包、金元宝肉燕、福鼎肉片、福鼎牛肉丸、深海鳌鱼、蜜汁鸡翅、饺子、馄饨等系列福建特色美食。

公司已打造“午食艺粕”“千味臻”速冻包装产品和“姑姥姥”美食餐饮连锁三大品牌，以中国饮食文化为基础，创新技术发展、务实、生存的宗旨，不断挖掘自身潜力、依靠科技与智慧开拓奋进、坚持走高标准、高起点、高质量的品牌效应之路，扩大产品的市场占有率，致力于发展公司的企业效应，铸造当地最有信赖的美食，将公司两大品牌定下良好的基础。

公司以福建福鼎特色名小吃——珍珠小笼包、金元宝肉燕、福鼎肉片为基础，带动福鼎其它特色小吃，实现可迅速发展与复制的原则，共同推进福鼎风味小吃及特色产品的销售，促进品牌走向产业化，规模化的道路，致力于打造正宗福鼎特色文化小吃领导品牌；我们传承经典，坚守品质，为地道福鼎风味开启新的篇章。

漳州兴威食品有限公司

展位号 T30

漳州兴威食品有限公司是一家专业从事鱼糜制品、肉制品等速冻调理食品集研发、生产、营销为一体的综合型专业化企业。公司于 2013 年由原厦门鸿芳食品有限公司整体搬迁至现今生产场所，并公司名称变更为漳州兴威食品有限公司。

公司由魏建枝、吴汉花夫妇创建，公司注册资本 5 千万元，占地面积 50 亩，现有资产 7.6 亿元，现有总部生产厂房 35000 平方米；美泰雅米生产厂房 33000 平方米；河南在建工厂 80000 平方米，现有员工 708 人，其中技术人员有 42 人，本科及以上学历职工有 126 人。2023 年实现产值 6 亿元，公司通过 HACCP 管理体系认证和国家 SC 生产许可证。公司有着雄厚的研发创新实力，行业内很多单品、爆品都是由公司首家独创，成为了行业大单品，公司的研发创新能力成为了行业的标杆；

为更好的贴近消费者、贴近市场，生产出适合各地消费者喜欢的食品并整合各种资源，公司长期的规划是拓宽生产渠道，进入肉肠类市场、预制菜市场并且把生产基地布局到四川、河南等地。旗下拥有“兴威”、“鸿芳”、“仟岛凰”、“佰忆丸香”四大品牌，打造“一城多客”立体式创新销售网络遍及全国。

专注于做好一根肠，做精一颗丸，带给消费者高性价比的优质食品、多元的美食体验。兴威食品未来不仅依靠产品创新引领行业，还将以品类升级引导品牌发展，从渠道品牌向消费者品牌升级，坚持匠心品质，为消费者提供健康的美食！

福建桂鲜冠食品科技有限公司

展位号 A127

桂鲜冠 味之道·鲜之冠

公司简介 COMPANY PROFILE

福建桂鲜冠食品科技有限公司位于福建省漳浦县，是一家集“食品研发、创新、生产、销售”为一体的专业化食品企业，公司主要生产香肠类、丸子类、串类、等产品，公司秉承“以市场为导向，以质量求生存，以诚信为经营，以创新求发展”的经营理念，坚持：“科学管理，质量第一，客户满意，持续改进”的质量方针，不断导入先进管理模式，确保产品品质持续稳定提高，更好的为社会及广大消费者服务。

味之道，鲜之冠，良心品质，真材实料，选择安心，吃的放心，桂鲜冠食品致力于成为消费者放心的中国高端冷冻食品品牌。

汕头市万壮食品有限公司

展位号 T52B

WOZ WANZHUANG 万壮

汕头市万壮食品有限公司位于中国海上丝绸之路的起源地， 也是红头船事业启航圣地——汕头市澄海区。我们继承了先辈们 艰苦奋斗、诚实守信的红头船精神，一直坚持匠工精神，专注于生产各类丸子、猪肉干、香肠等特色产品。目前，我们是一家集研发、 制造和销售于一体的速冻食品企业。

公司地址：汕头市澄海区莲下镇金鸿公路东侧鸿利工业区
联系人：13433392029

安徽大匠传承食品有限公司

展位号 T26-1

福建龙海市澄福食品有限公司

澄福食品

展位号 T26-2

厦门普若装饰工程有限公司

展位号 T26-3

PRO ADORNMENT
普若装饰

厦门普若

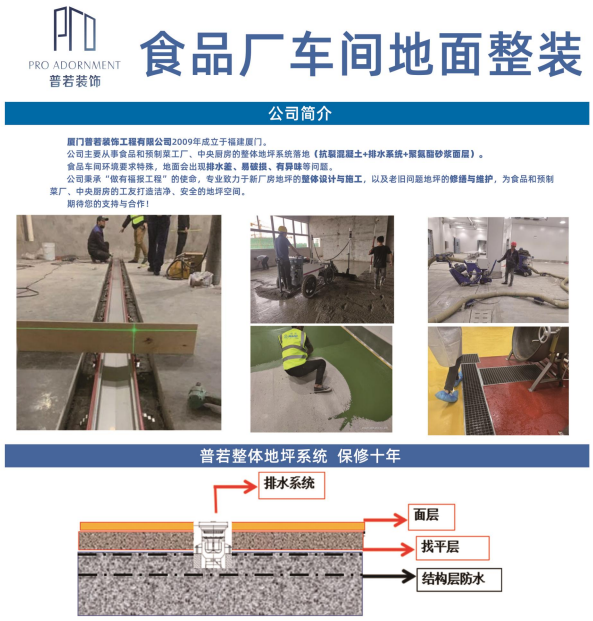

饺之佳

展位号 T26-4

饺之佳®
JIAOZHIJIA
只做高品质水饺
好事欢喜
水饺
饺之佳
好事欢喜
HAO SHI HUAN XI
水饺
韭菜猪肉馅
只做高品质水饺!
全国招商电话:15759601112